

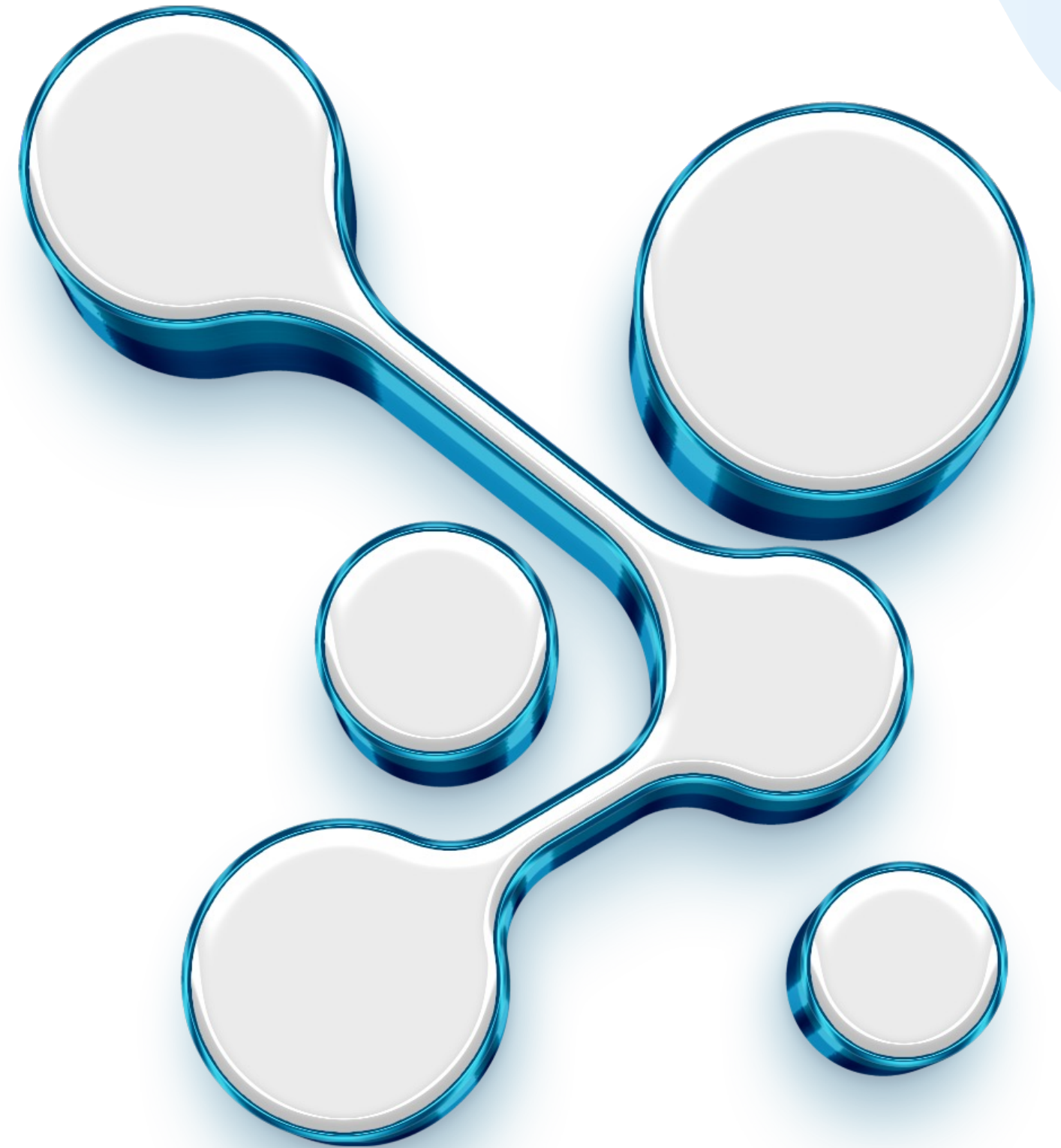

# aelf.Union

Sbloccare Potenziale Illimitato, Creare Infinite Possibilità





# Avviso di Esclusione di Responsabilità

Questa presentazione di aelfUnion offre una panoramica generale sulla tecnologia blockchain, la criptovaluta e il nostro token nativo \$ELFU. Non è intesa come consiglio finanziario, di investimento o di trading. La partecipazione o l'interazione con aelfUnion comporta rischi finanziari intrinseci. I successi passati o gli esempi menzionati in questa presentazione non sono indicativi di risultati futuri.

Prima di prendere qualsiasi decisione, raccomandiamo vivamente di consultare professionisti finanziari o di effettuare la vostra dovuta diligenza in base alle vostre specifiche circostanze finanziarie. Continuando a interagire con questa presentazione, riconoscete e accettate questi termini. L'uso non autorizzato di materiali protetti da diritto d'autore è proibito, e ogni uso di questo tipo può comportare conseguenze legali.

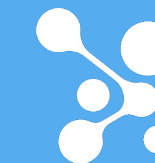

# aelf.

aelf: La tua soluzione unica per DApps Web3 efficienti, basate su un sistema blockchain all'avanguardia.

PRESENTE SU:





# Perché scegliere aelf?

Con il supporto di fondi di investimento di fama mondiale e di giganti della tecnologia

## Investitori



## Partner Tecnologici







## Un Sistema Blockchain Next-Gen per l'Era del Web3

**aelf**, lanciata nel 2018, è una rete blockchain open-source rinomata per le sue capacità di elaborazione parallela e di cross-chain.

- Grazie alla sua tecnologia scalabile e ad alte prestazioni, gli sviluppatori possono creare diverse applicazioni Web3 in C#.
- La completa infrastruttura di aelf consente inoltre una rapida integrazione delle DApp, semplificando il processo di distribuzione.

aelf è impegnata nella realizzazione di una rete decentralizzata di domani, che affronti le sfide intrinseche delle reti convenzionali moderne.

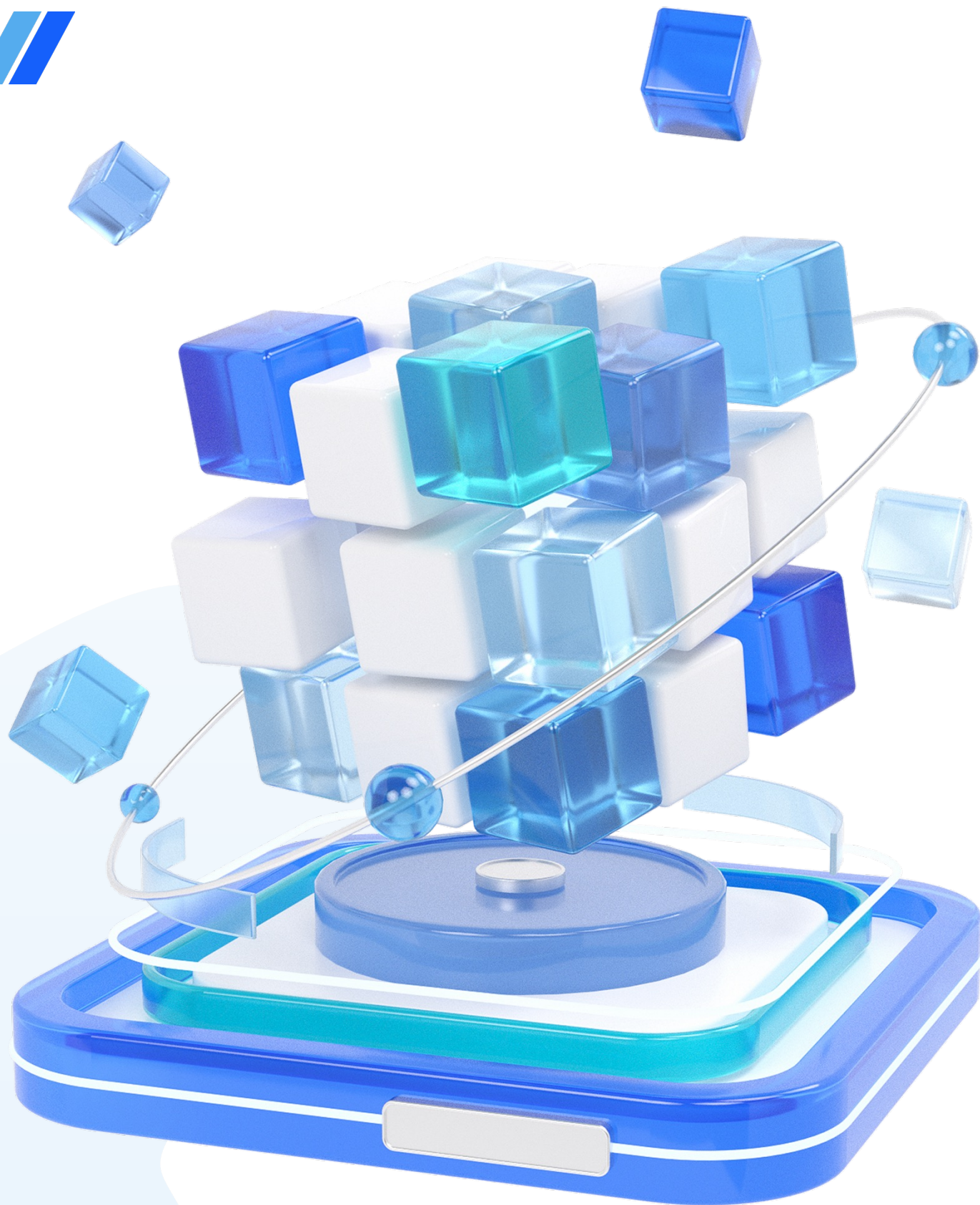



# Vantaggi Tecnologici di aelf

01



## ÆLF Mainnet

### PRESTAZIONI ELEVATE

Rete P2P e meccanismo di consenso DPOS, una soluzione interoperabile cross-chain.

02



## Catene Laterali Personalizzate

### SCALABILE

Side chain personalizzabile, per massimizzare la scalabilità e le prestazioni.

03



## Sistema di Smart Contract in C#

### LINGUA NATIVA

Orientato agli sviluppatori e ai progetti realizzati su piattaforme Web2.

04



## SDK Plug and Play

### PRONTO AL LANCIO

Soluzioni plug and play semplici, che riducono i tempi di sviluppo.



# Portkey

## Il tuo Portale per l'Universo di aelf

Per i membri della comunità di aelf, Portkey è il portale fondamentale per accedere al fiorente ecosistema di aelf. Man mano che l'ecosistema crescerà, Portkey offrirà servizi social e finanziari affidabili per garantire che i membri possano muoversi senza problemi e partecipare alle iniziative di aelf con la massima convenienza.







# Un Componente Essenziale dell'Ecosistema aelf

## Portkey

Un Wallet di Conti Smart per l'Integrazione del Web 2 to 3

- Supporto multi-chain
- Interamente decentralizzato
- Metodi di login Web2 familiari
- Incorpora il recupero social attraverso soluzioni di identità decentralizzate (DID) e l'astrazione dell'account.



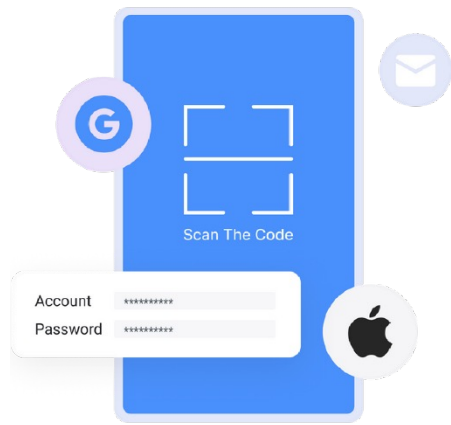

## Esperienza Web2 Familiare

Un Contract Account (CA) che supporta l'iscrizione tramite e-mail, numero di cellulare, account Google, ID Apple o codice QR.

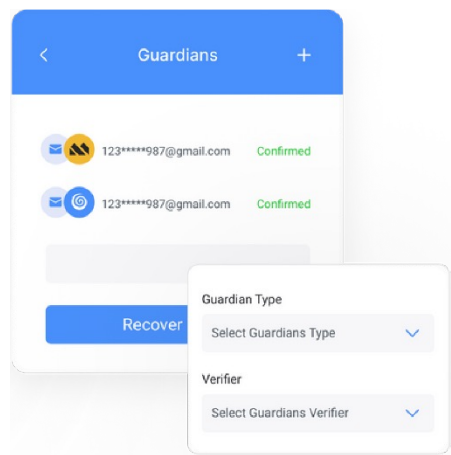

## Recupero Account

Senza seed, con recupero social abilitato da protezioni preimpostate e soluzioni di identità decentralizzate.

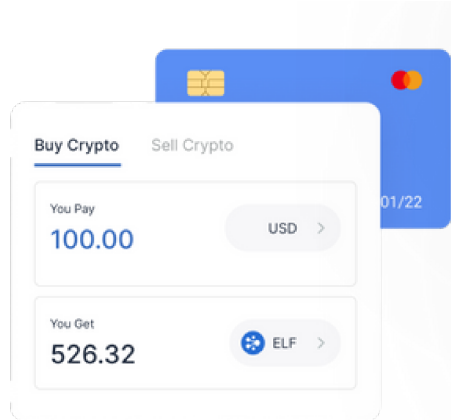

## Rampa Fiat On/Off

Consenti agli utenti di acquistare o vendere crypto tramite carte, bonifici bancari e i più diffusi metodi di pagamento.

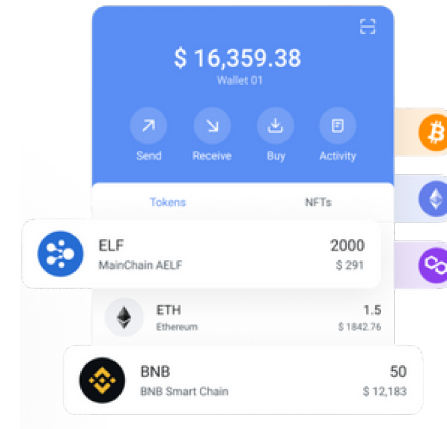

## Compatibilità Cross-Chain

Semplifica l'interoperabilità tra diverse reti blockchain. Scambio di token nel portafoglio trasparente.

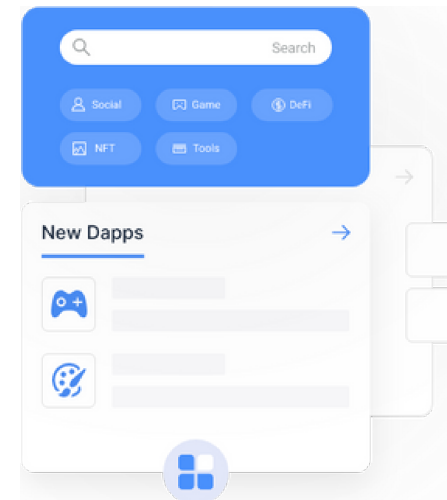

## Connessione a DApps

Connettiti a tutto il Web3 - exchange, swap, marketplace NFT.

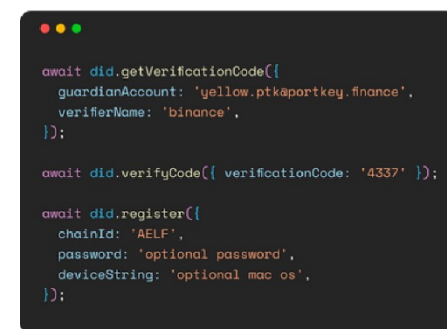

## Supporto Dev Completo

Una suite completa di SDK plug-and-play accelera la transizione del progetto.



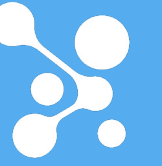

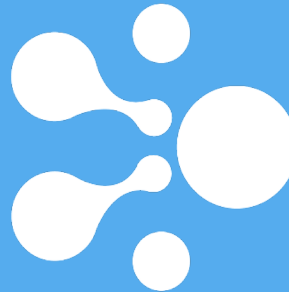
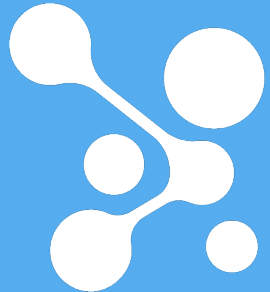
 **aelf.** ×  **aelf.Union**

**Creare una sinergia che massimizzi il valore per gli utenti globalmente**

Insieme, vogliamo plasmare un ecosistema poliedrico che incarni le visioni dell'era del Web3; un ecosistema che dia priorità alle esigenze dei nostri utenti.



<https://twitter.com/aelfblockchain?s=20>





## Riccardo Bossio

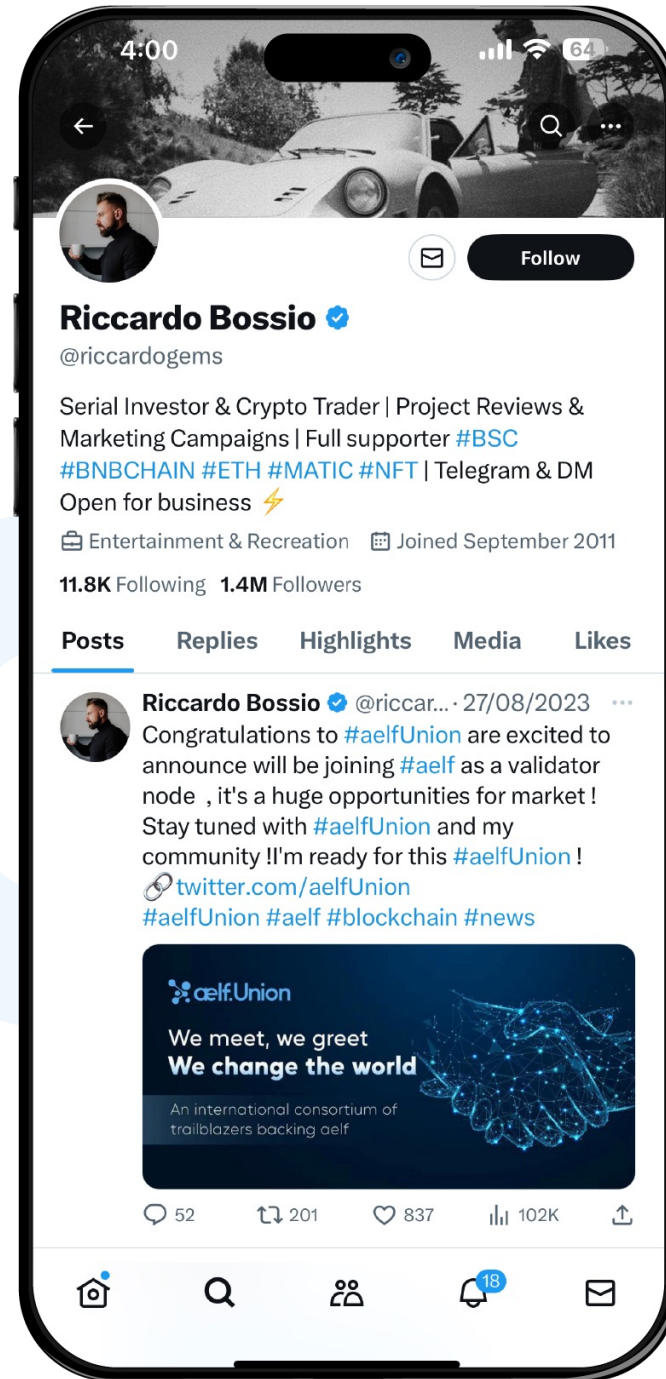

<https://twitter.com/riccardogems/status/1695796112483819850> -

## Taylor Musk



<https://twitter.com/TaylorMusk7/status/1695738174541041958>

## Karina Jelinek

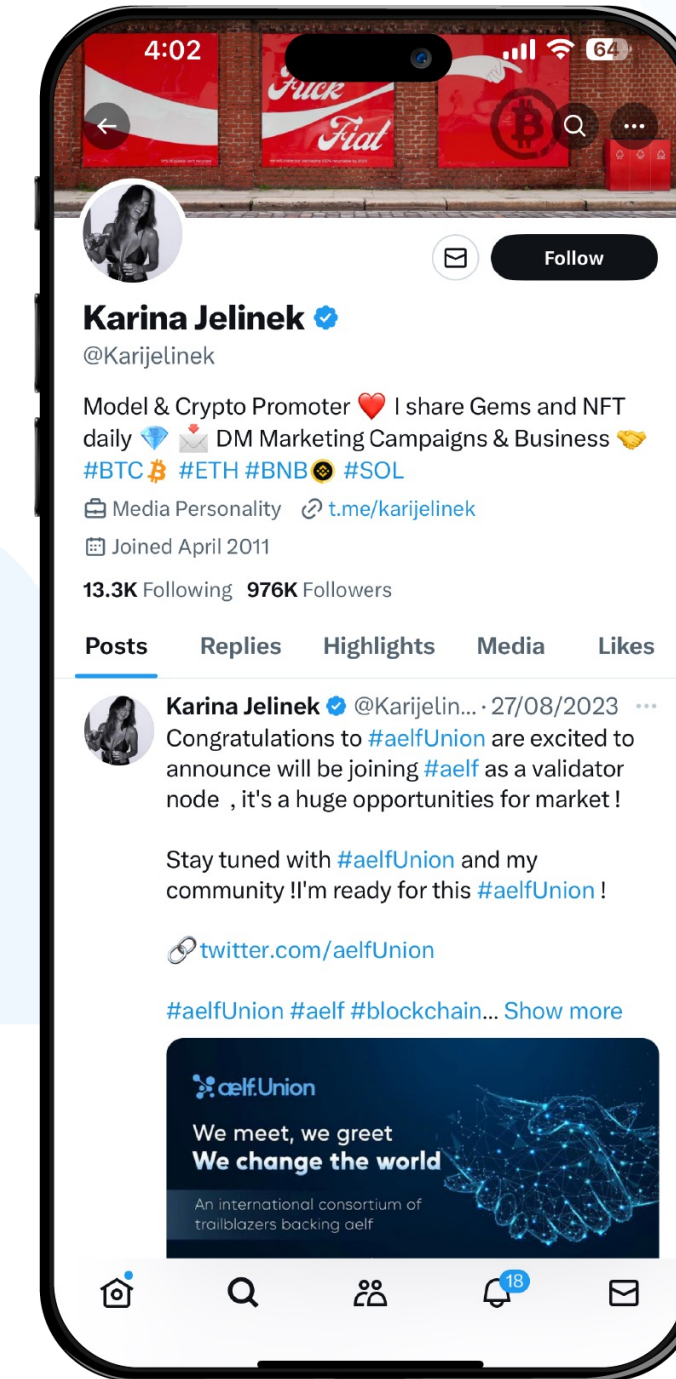

<https://twitter.com/Karijelinek/status/1695776943709327476>



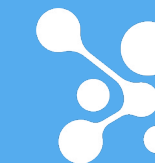

# aelf.Union

Colmare il divario tra la tecnologia blockchain e le esigenze del mondo reale di utenti e aziende,  
fondando una comunità forte attraverso il potere del consenso.



# Visione e Missione



## Visione

Essere una forza leader nel condurre il continuo sviluppo e l'innovazione di aelf, dedicandosi alla creazione di una piattaforma globale, inclusiva, scalabile e orientata agli sviluppatori, in cui gli utenti di tutto il mondo possano impegnarsi e trarre beneficio.



## Missione



Promuovendo il consenso ed espandendo l'ecosistema aelf, il nostro impegno è quello di responsabilizzare gli utenti e le imprese, migliorando la comprensione e l'utilità della blockchain aelf all'interno della comunità. Incoraggiamo gli sviluppatori a collaborare per far progredire l'ecosistema aelf.



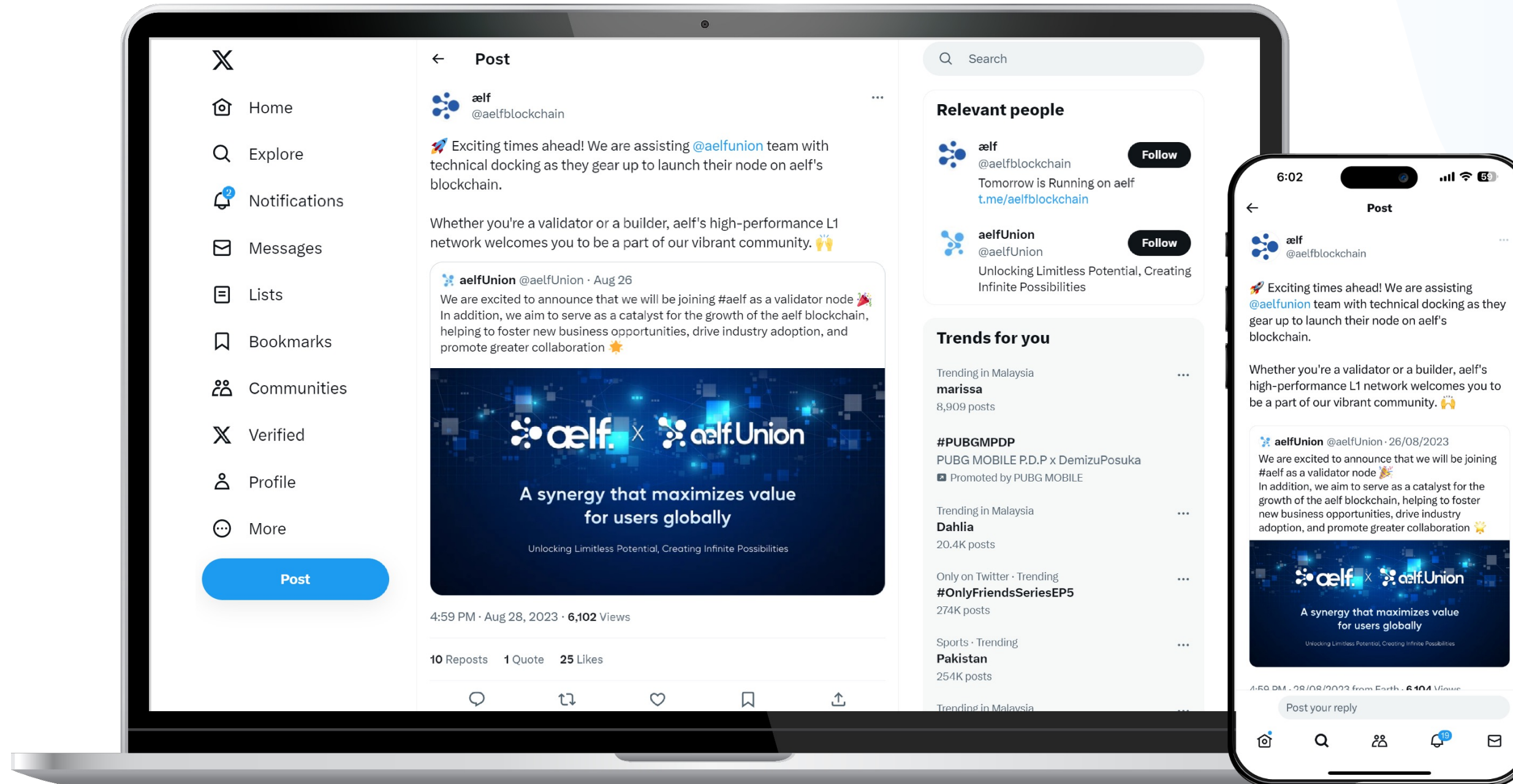

<https://twitter.com/aelfblockchain/status/1696085067809120528>



# IL NOSTRO PROGETTO PER LA COMUNITÀ

Come per le nuove tecnologie all'avanguardia, una comunità motivata è fondamentale per rafforzare lo spazio delle crypto.

01

Le iniziative della comunità decentralizzata di aelfUnion si allineano all'etica di Web3, sostenendo la trasparenza e l'equità in tutto l'ecosistema aelf.

02

In quanto membri di aelfUnion, gli utenti possono partecipare alle attività della comunità e ai processi decisionali che avranno un impatto diretto sul futuro di aelf.

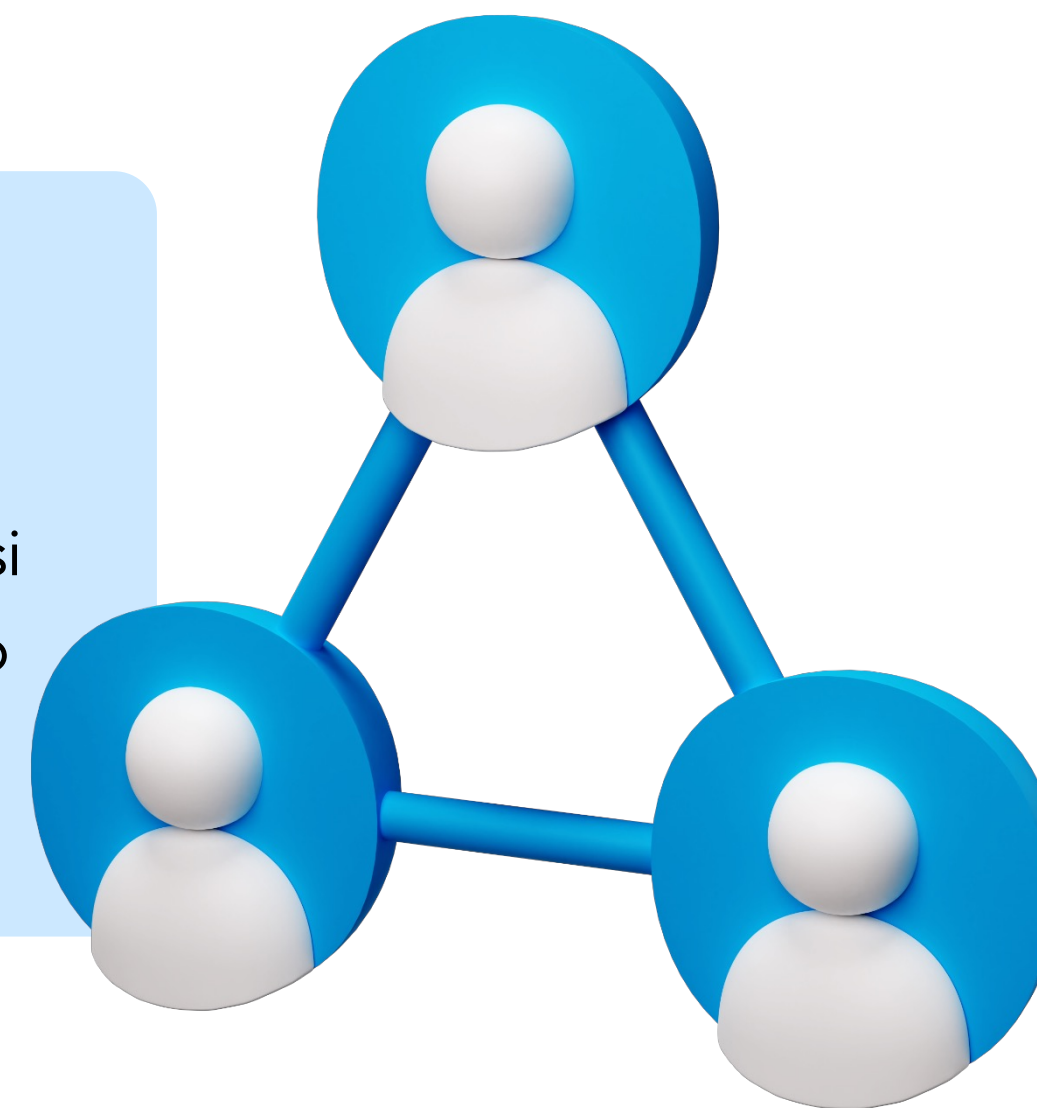



# IL NOSTRO PROGETTO PER LE IMPRESE

01

Avvalendosi delle risorse blockchain di aelf, aelfUnion contribuirà a fornire soluzioni avanzate e innovative su misura per le imprese di tutto il mondo.

02

Per sbloccare il potenziale latente di aelf, guideremo le imprese a sfruttare la sicurezza intrinseca e l'affidabilità della mainnet di aelf per tutelare i loro dati e le loro infrastrutture di sicurezza. Questo implica l'utilizzo dell'innovativo design cross-chain di aelf, dell'efficiente architettura multi-sidechain e dell'ampia gamma di strumenti dell'ecosistema.

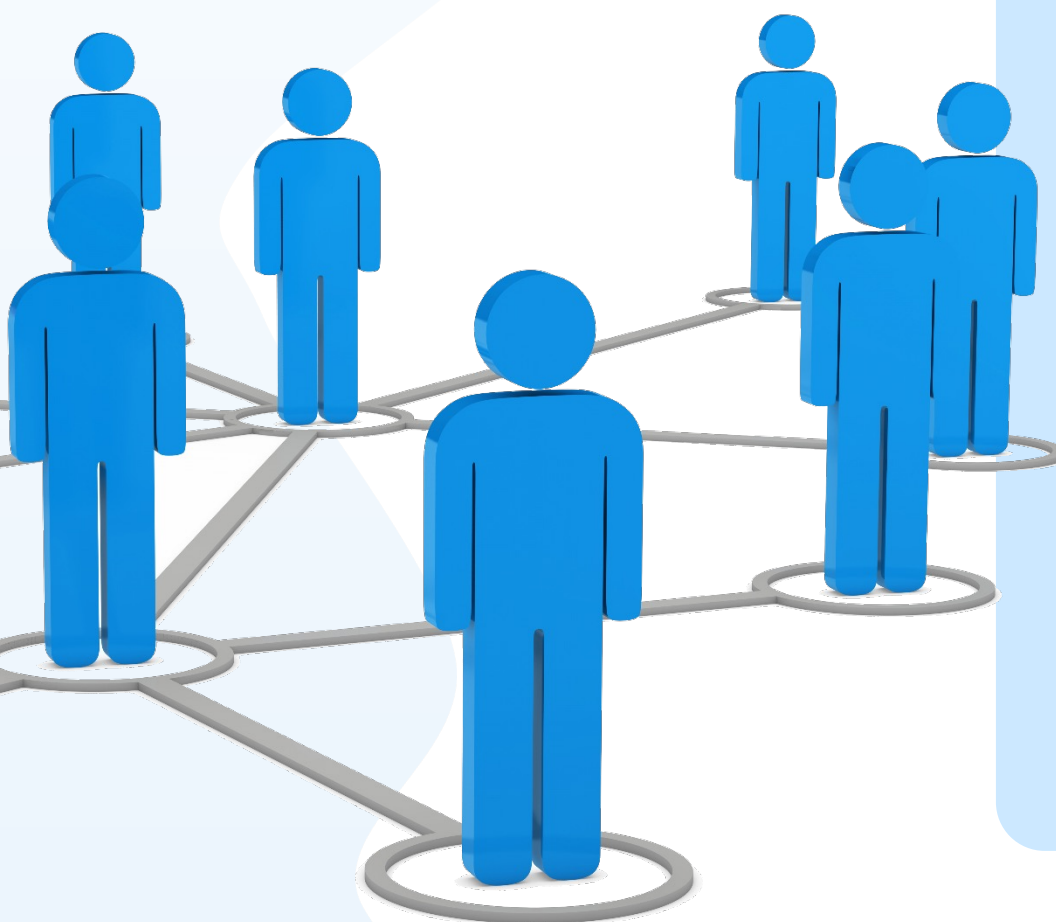



# LE NOSTRE DIRETTIVE

1

## Comprendere le Esigenze Aziendali

Scoprire le esigenze delle aziende e degli sviluppatori all'interno dell'ecosistema aelf.

2

## Crescere con aelf

Garantire che la traiettoria di aelfUnion resti allineata ai progressi di aelf, incorporando in modo proattivo nuove funzionalità e vantaggi tecnologici.

3

## Stabilire Standard del Settore

Creare e stabilire parametri tecnici e operativi fondamentali per l'ecosistema aelf.

4

## Abilitare il Supporto Globale per aelf

Promuovere le iniziative di aelf approvate dai membri di aelfUnion, promuovendo sinergie multiplatforma e migliorando ulteriormente la portata globale di aelf.



# CoinMarketCap

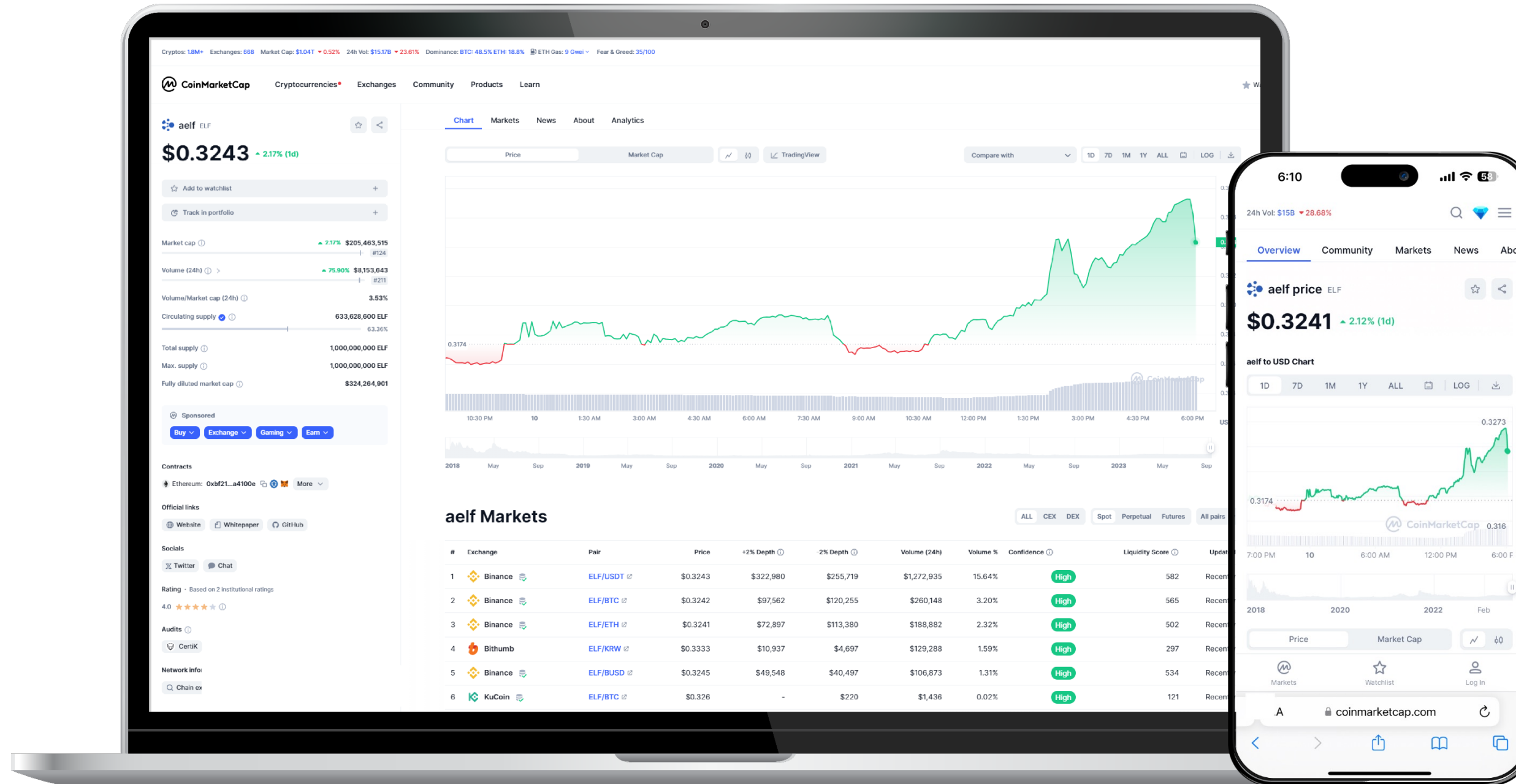

<https://coinmarketcap.com/currencies/aelf/#Chart>



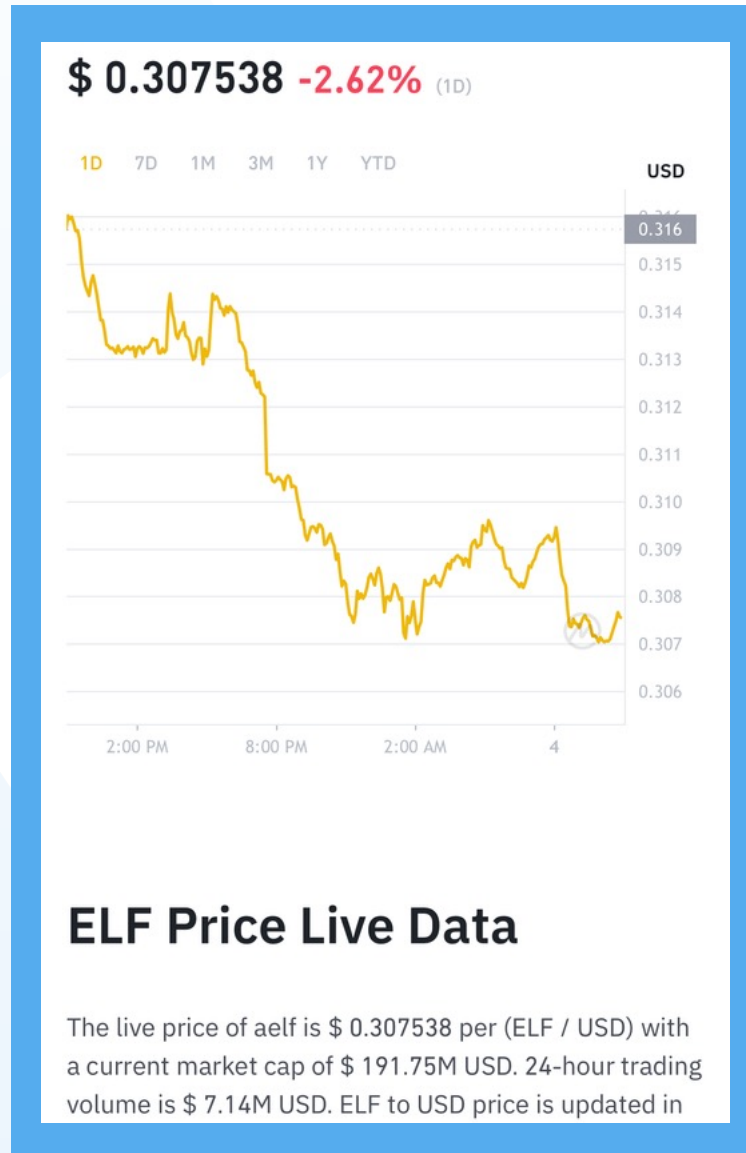

[BINANCE](#)

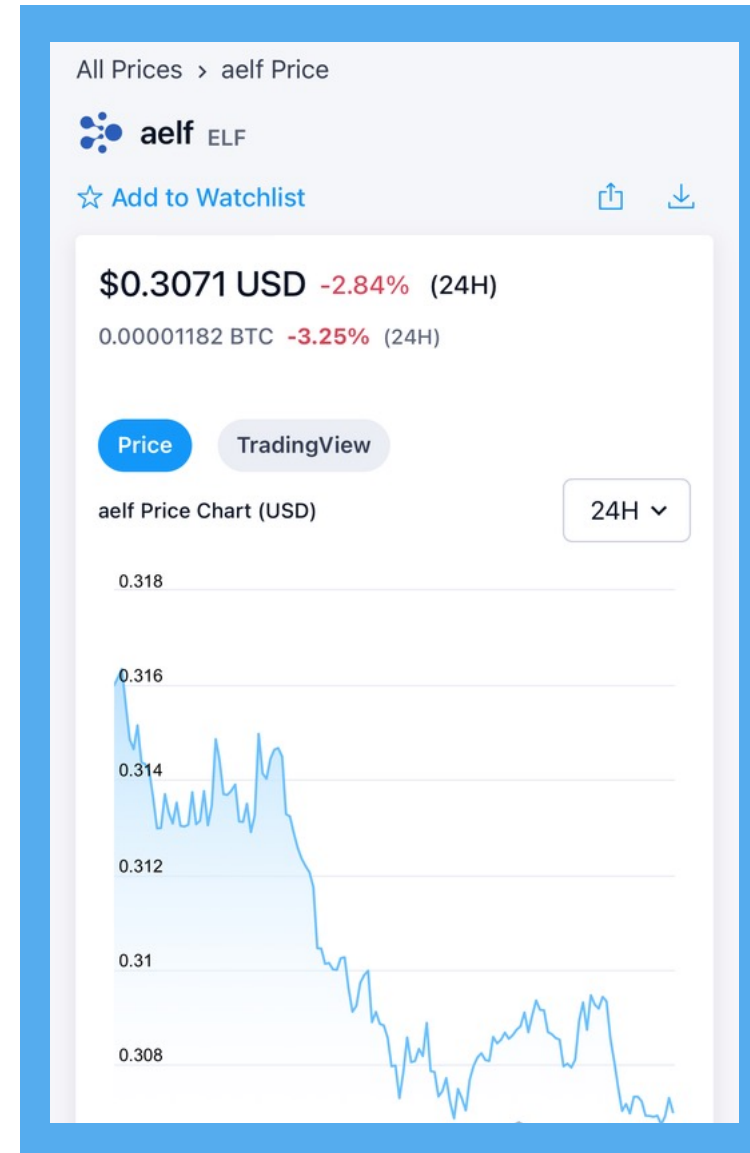

[CRYPTO.COM](#)

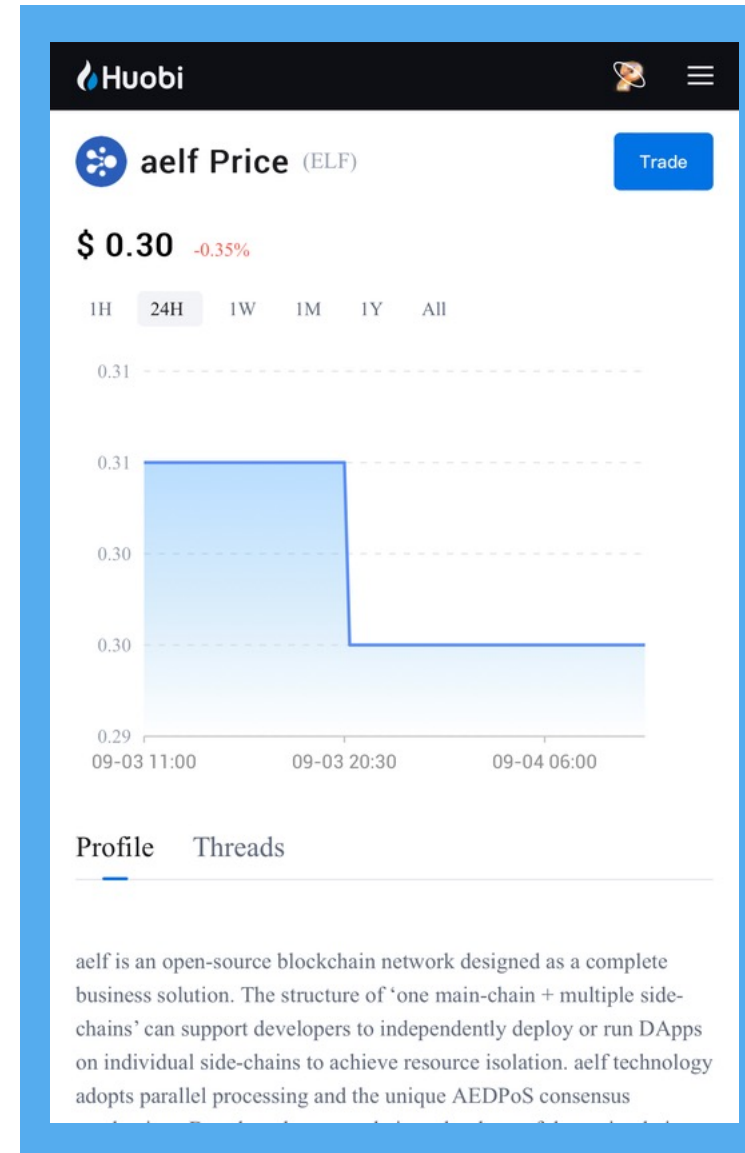

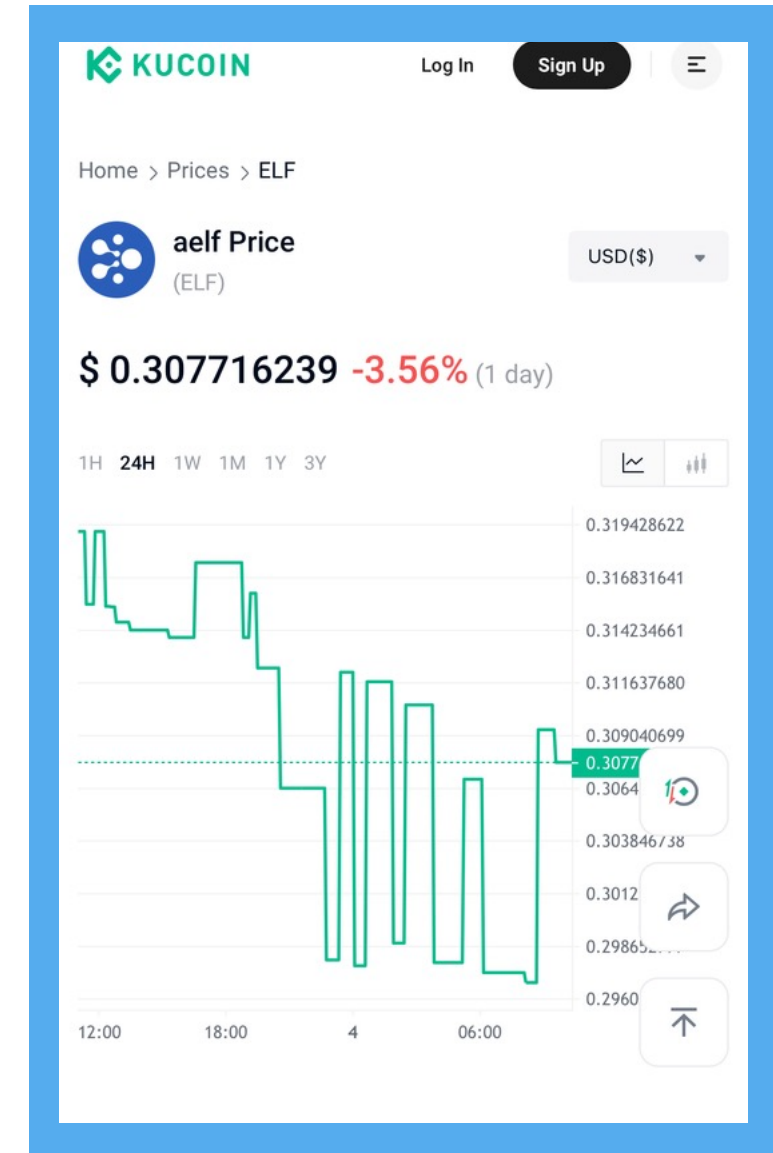

[HUOBI](#)



[KUCOIN](#)



# CONFRONTO TOKEN DOPPIO

	\$ELF	\$ELFU
 FORNITURA MASSIMA	1 MILIARDO	10 MILIARDI
 PREZZO INIZIALE	\$0.01	\$0.001
 NUMERO DI UTENTI	\$10 MILIONI	\$10 MILIONI

Supportato da una comunità forte e perfettamente integrato nell'ecosistema di aelf, le utility di \$ELF e \$ELFU sono destinate a crescere continuamente.

**\$ELFU, con il suo potenziale latente, è destinato a una crescita esponenziale.**



# \$ELFU

aelfUnion ha lanciato il proprio token nativo \$ELFU, che offre i seguenti vantaggi ai detentori.

- **Coinvolgimento della Comunità:** I detentori di token avranno voce nelle decisioni cruciali che determineranno la direzione futura di aelfUnion, assicurando che i diritti e i benefici della comunità siano prioritari.
- **Condivisione dei Ricavi:** I detentori godono di un accesso speciale ai progetti in fase di sviluppo all'interno dell'ecosistema aelf tramite vendite private esclusive, che consentono loro di partecipare ai profitti derivanti dalla crescita complessiva dell'ecosistema.
- **Vantaggi Riservati ai Membri:** La \$ELFU offre una serie di privilegi ai suoi possessori, tra cui l'invito a eventi esclusivi, l'accesso anticipato alle offerte future di aelf e il prestigioso riconoscimento di membro di aelfUnion.





# \$ELFU

**Fornitura Massima: 10 miliardi**

**Prezzo Iniziale \$ELFU: \$0.001**

**Market Cap: \$10 milioni**

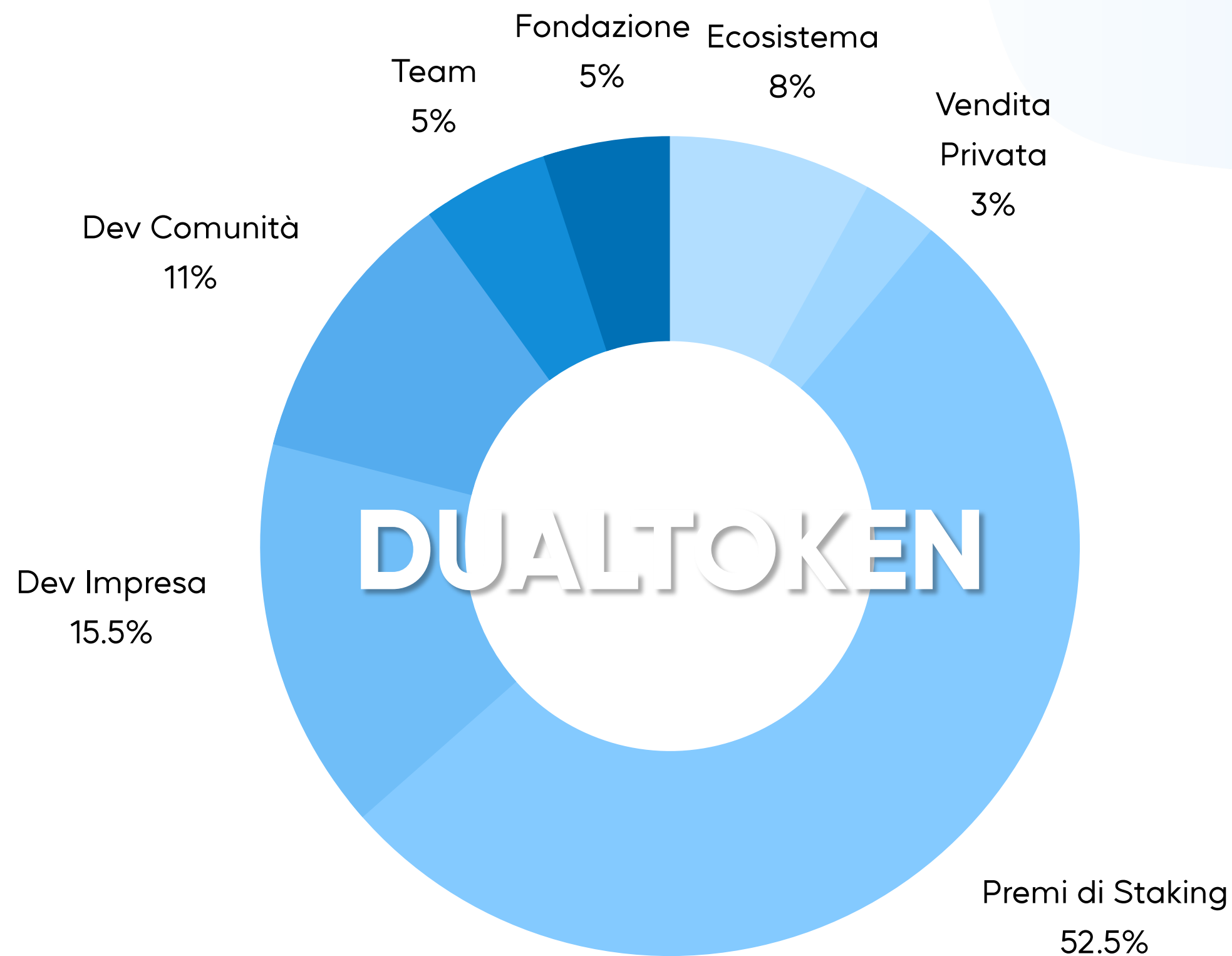



# ROAD MAP



- Reclutamento Globale: 100,000 Membri, 20 Paesi
- Ricerca Web3 e Leadership aelf

**Q4 2023**

- Finanziamento e Promozione del Gaming AELEVATE
- Incremento della Visibilità di aelf con Eventi e Attività

**Q1 2024**

- Lancio dell'Incubator aelf per i Progetti Blockchain
- Integrazione Lead delle DApp di SocialFi nell'Ecosistema di aelf

**Q4 2024**

- Espansione delle Partnership Strategiche per l'Ecosistema aelf
- Lead Play-to-Earn con GameFi Alliance

**Q2 2024**

- Creazione della aelf Academy per la formazione sulla Blockchain
- Lancio di Programmi d'Incentivo Comunitaria per la Crescita

**Q1,2 2025**

- Traguardo del Coinvolgimento Utenti: 500,000 Utenti, 50 Paesi
- Espansione dell'Ecosistema aelf con 30 Progetti Diversi

**Q3 2024**

- Reclutamento di 1 Milione di Utenti in più di 100 Paesi
- Formazione di aelf come potenza della Blockchain

**Q3,4 2025**





# LA NOSTRA PRESENZA GLOBALE AD OGGI

Con comunità in più di 10 paesi in tutto il mondo, il nostro viaggio è appena cominciato.

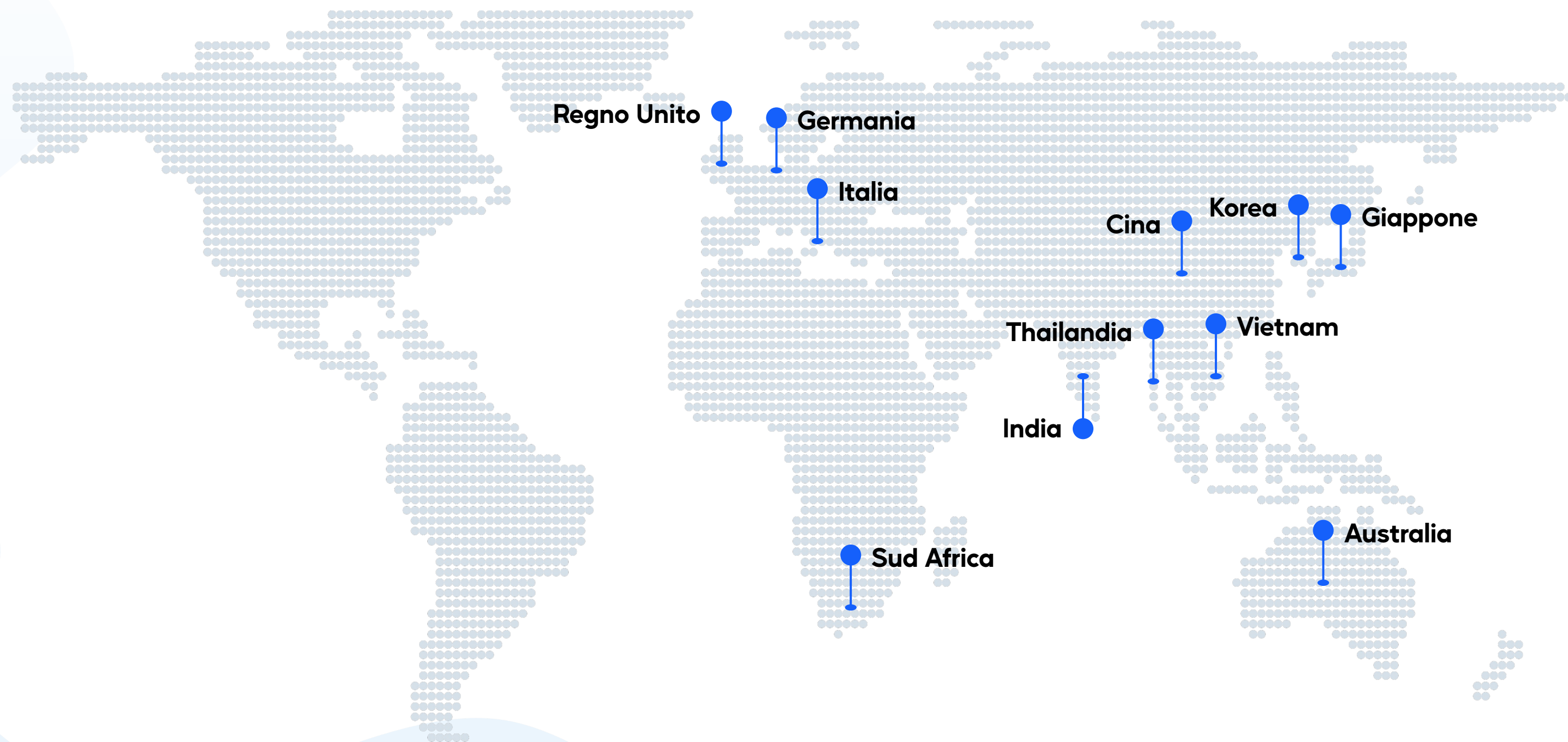

**Ti invitiamo a unirti a noi oggi stesso.**



# aelf.Union

## MODELLO ECONOMICO



# RICOMPENSE PASSIVE

## POOL DI LIQUIDITÀ

- Entra e preleva in qualsiasi momento
- Importo minimo : **100 USDT**
- Tassa di prelievo : **3%**
- Guadagni giornalieri : **0.5%**

## Protocollo WAVE LEVERAGE PRO

- Guadagna **3** volte il reddito composto con il tuo capitale per **100** giorni
- Importo minimo : **100 USDT**
- Tassa di prelievo : **1%**
- Guadagni giornalieri : **1%**

## Protocollo WAVE LEVERAGE PLUS

- Guadagna **2** volte il reddito composto con il tuo capitale per **100** giorni
- Importo minimo : **100 USDT**
- Tassa di rescissione : **1%**
- Guadagni giornalieri : **0.8%**

**Deposita:** BTC, ETH, ELF, USDT, USDC, BNB

**Preleva:** ELF + ELFU

**Esempio:** Deposita 1,000 USDT e dopo 100 giorni l'importo totale, inclusi capitale e interessi, sarà pari a 3 volte il deposito iniziale, per un totale di 3,000 USDT.



# METODO DI PARTECIPAZIONE **aelfUnion**

- Per ricompensare gli utenti che fanno staking sugli asset della mainchain in ELFU (fornendo liquidità agli asset della mainchain di aelf), verrà concessa una doppia remunerazione in token di ELF + ELFU tramite il protocollo wave leverage.

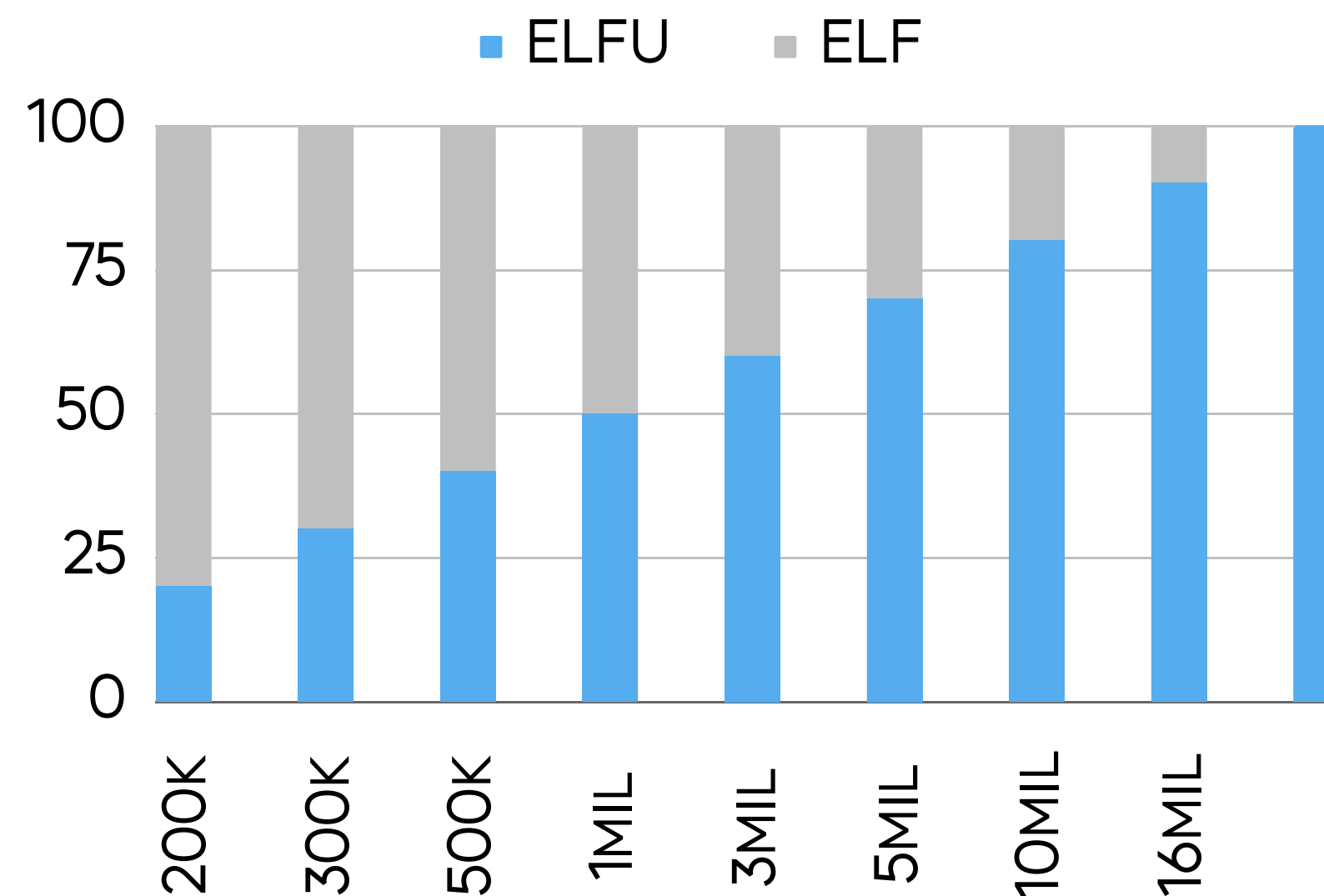





# PROTOCOLLO WAVE LEVERAGE PRO



Tendenza Tasso Variabile



**NOTA:**

- Una fase corrisponde a 10 giorni e in ogni fase il capitale aumenta/diminuisce di 0.1X la leva.
- Puoi prelevare i tuoi guadagni quotidianamente e il tuo capitale ogni 10 giorni.



# PROTOCOLLO WAVE LEVERAGE PRO



Esempio

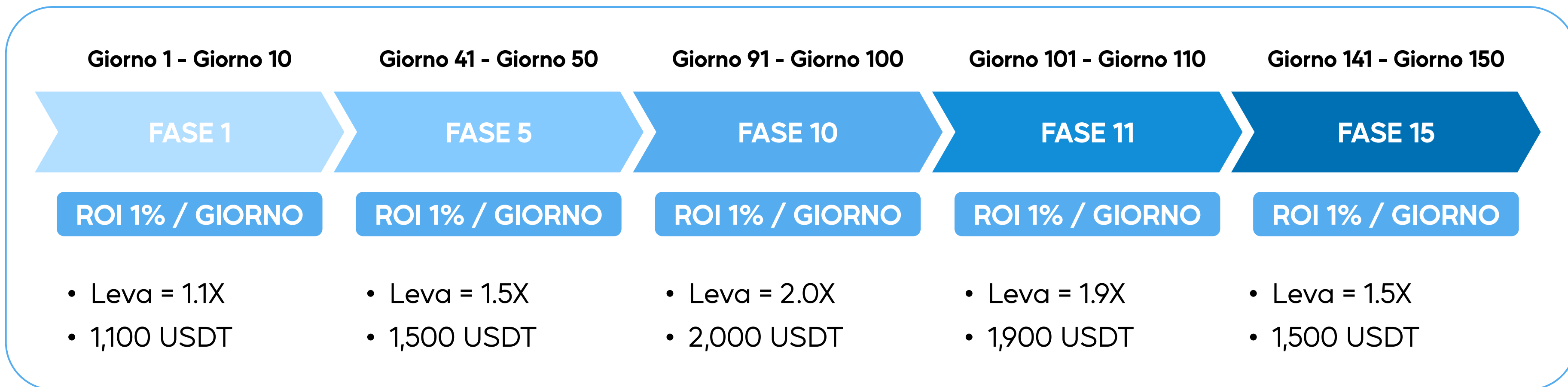

**NOTA:**

- Una fase corrisponde a 10 giorni e in ogni fase il capitale aumenta/diminuisce di 0.1X la leva.
- Puoi prelevare i tuoi guadagni quotidianamente e il tuo capitale ogni 10 giorni.



# PROTOCOLLO WAVE LEVERAGE PRO



Tendenza Tasso Variabile

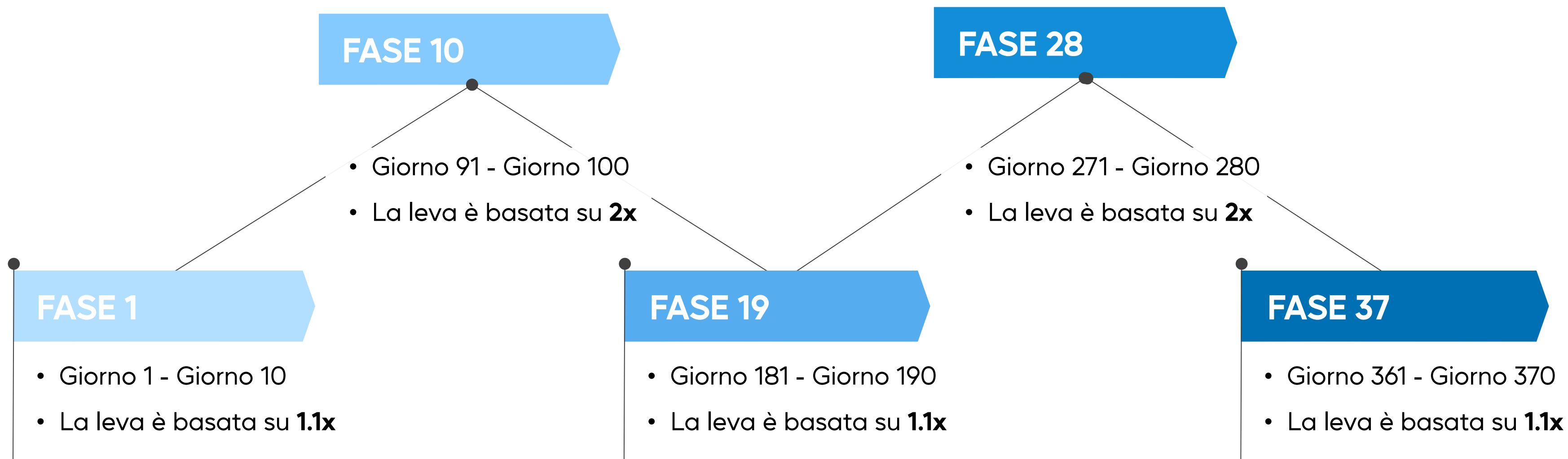

**NOTA:**

- Una fase corrisponde a 10 giorni e in ogni fase il capitale aumenta/diminuisce di 0.1X la leva.
- Puoi prelevare i tuoi guadagni quotidianamente e il tuo capitale ogni 10 giorni.



# PROTOCOLLO WAVE LEVERAGE PLUS



Tendenza Tasso Variabile



**NOTA:**

- Una fase corrisponde a 10 giorni e in ogni fase il capitale aumenta/diminuisce di 0.1X la leva.
- Puoi prelevare i tuoi guadagni quotidianamente e il tuo capitale ogni 10 giorni.





# PROTOCOLLO WAVE LEVERAGE PLUS



Esempio

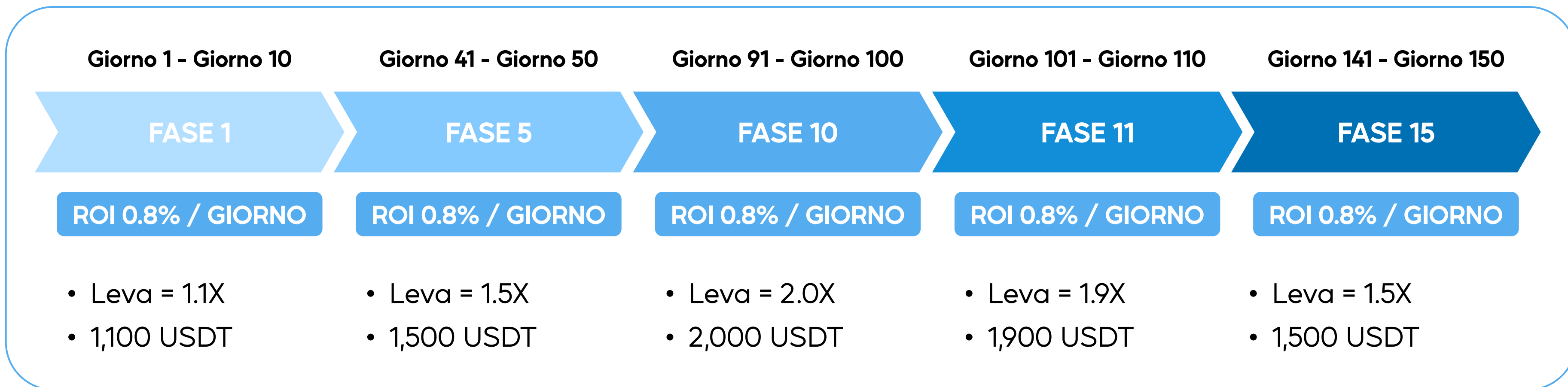

**NOTA:**

- Una fase corrisponde a 10 giorni e in ogni fase il capitale aumenta/diminuisce di 0.1X la leva.
- Puoi prelevare i tuoi guadagni quotidianamente e il tuo capitale ogni 10 giorni.



# PROTOCOLLO WAVE LEVERAGE PLUS



Tendenza Tasso Variabile

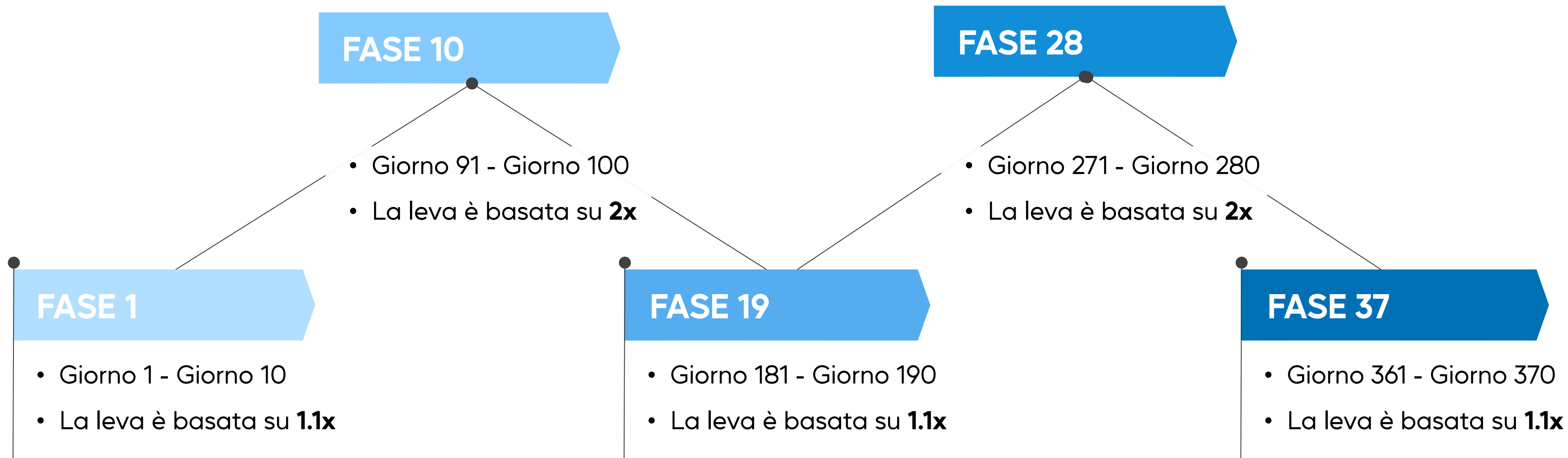

**NOTA:**

- Una fase corrisponde a 10 giorni e in ogni fase il capitale aumenta/diminuisce di 0.1X la leva.
- Puoi prelevare i tuoi guadagni quotidianamente e il tuo capitale ogni 10 giorni.



# RICOMPENSE DINAMICHE

Ricompensa di Leadership	
Livello	Ricompensa (%)
Livello 1	12%
Livello 2	8%
Livello 3	5%
Livello 4	3%
Livello 5	2%

## NOTA:



Approfitta di 5 diversi livelli di ricompensa per la leadership in base al numero di contatti diretti.



Guadagna dai guadagni passivi giornalieri dei tuoi referral diretti, inclusi i guadagni giornalieri con leva finanziaria che ricevono.



## Ricompense della Community

Rango	Requisito	Vendite	Ricompensa
Esploratore	-	-	-
Navigatore VIP 1	Presenta 2 Esploratore	30,000 USDT	10%
Pioniere VIP 2	Presenta 2 VIP 1	100,000 USDT	20%
Luminare VIP 3	Presenta 2 VIP 2	300,000 USDT	30%
Guardiano VIP 4	Presenta 2 VIP 3	800,000 USDT	40%
Successore VIP 5	Presenta 2 VIP 4	2,000,000 USDT	50%
Conquistatore VIP 6	Presenta 2 VIP 5	5,000,000 USDT	60%
Reale VIP 7	Presenta 2 VIP 6	10,000,000 USDT	70%

### NOTA:



Guadagna % notevoli del reddito passivo giornaliero della tua rete.



Ci sono 7 diversi ranghi in totale e gli utenti vengono promossi in base ai loro risultati di vendita.



Per i referral dello stesso livello, gli utenti potranno godere di una ricompensa del 20%.





# AIRDROP TOTALE



## POOL DEGLI HODLER

- Il **5%** viene assegnato con l'airdrop agli HODLER passivi
- Premio in Quote (%) =  $(\text{Partecipazione ELFU} / \text{Pool Bonus Globale}) \times 100\%$
- Premio Bonus = Importo dell'Airdrop x Premio in Azioni (%)



## POOL REL RANGO ELITE

- Il **5%** viene assegnato con l'airdrop ai Ranghi Elite (**VIP 3 e superiori**)
- Premio in Quote (%) =  $(\text{Partecipazione ELFU} / \text{Pool Bonus Globale}) \times 100\%$
- Premio Bonus = Importo Airdrop x Premio di Rango (%) x Premio Quota (%)
- Ranghi Elite:
  - Luminare (VIP 3) - 30%
  - Guardiano (VIP 4) - 25%
  - Successore (VIP 5) - 20%
  - Conquistatore (VIP 6) - 15%
  - Reale (VIP 7) - 10%



**Pool Bonus Globale :**  
**100,000** token ELFU  
distribuiti al Pool

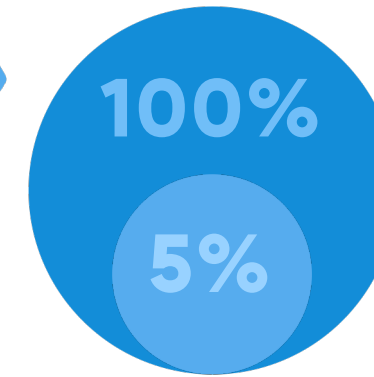

**Importo Airdrop:**  
 $1,000,000 \text{ ELFU} * 5\%$   
**= 50,000 ELFU**



## POOL DEGLI HODLER

- Aaron (**VIP 1**): Ha 2,000 token ELFU
- Aaron condivide il **2% dei premi**
  - $(2,000/100,000) \times 100\% = 2\%$
- Aaron riceve **1,000 token ELFU** come premio.
  - $50,000 \times 2\% = \mathbf{1,000 \text{ ELFU}}$



## POOL DEI RANGHI ELITE

- Bryan (**VIP 4**): Ha 9,000 token ELFU
- Bryan condivide il **9% dei premi**
  - $(9,000/100,000) \times 100\% = 9\%$
- Bryan riceve **1,125 token ELFU** come premio bonus
  - $50,000 \times 25\% \times 9\% = \mathbf{1,125 \text{ ELFU}}$

**NOTA:** Più ELFU possiede l'utente, maggiore sarà l'airdrop che riceverà.

# aelf.Union

Sbloccare Potenziale Illimitato, Creare Infinite Possibilità



[WEBSITE](#)



[TWITTER](#)



[GITHUB](#)



[BLOCK EXPLORER](#)



[ECOSYSTEM](#)



[PORTKEY](#)

